

**EXPOSE PORTANT SUR LE:**

**LE DEVELOPPEMENT DU TRAFIC DE  
LA FILIERE BOIS AU PORT DE KRIBI**

Séminaire organisé par le PAK les 19 et 20 Avril 2018 à Kribi

Présentation: Mme Catherine MAKONDO

PCI Front Office Manager

WHEN YOU NEED TO BE SURE



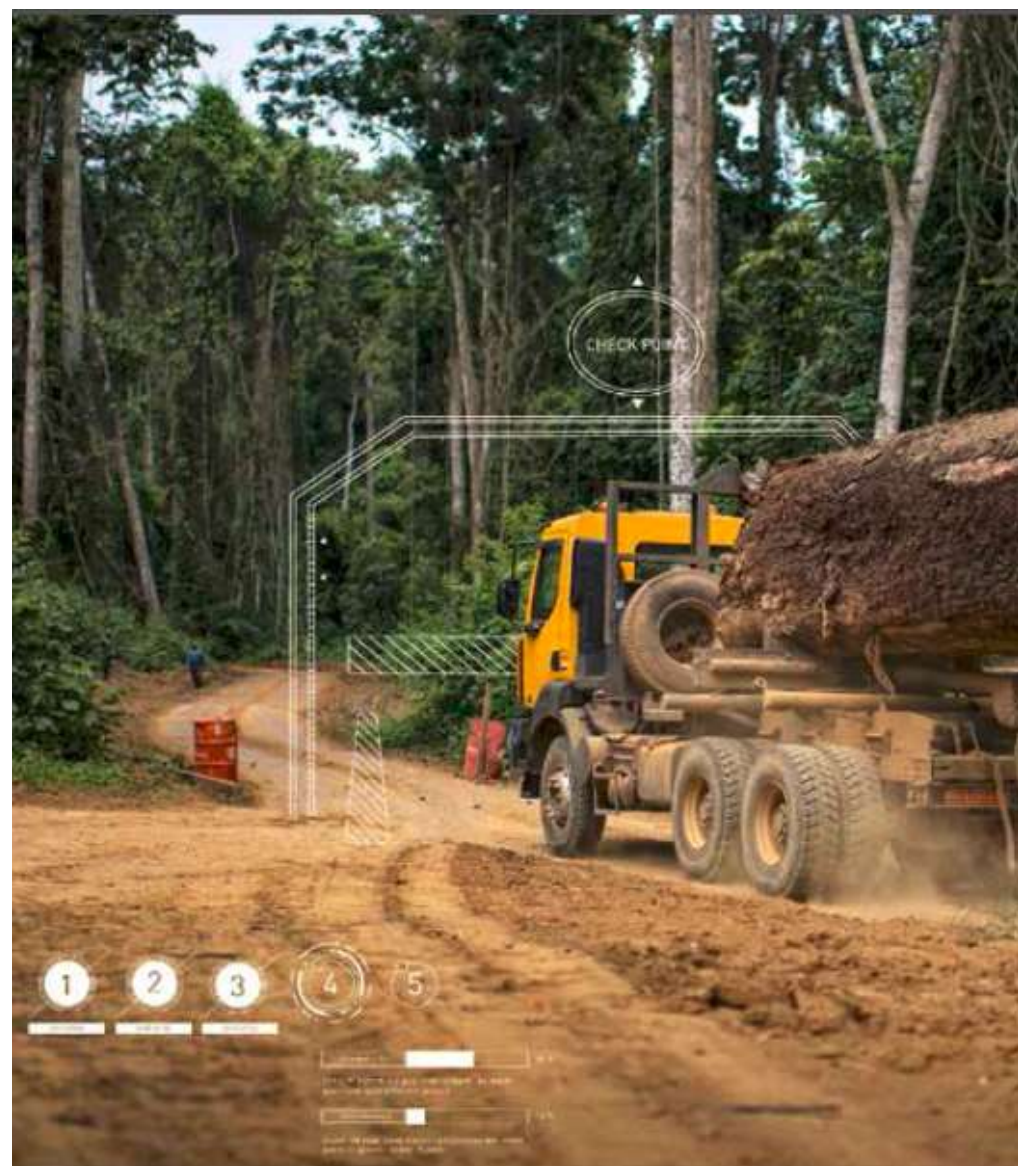

# SGS LEGALTRACE<sup>®</sup>

*Programme Sectoriel de Suivi des Exportations  
(PSSE)*

*Filière bois*

WHEN YOU NEED TO BE SURE



## PLAN DE L'EXPOSE

- INTRODUCTION
- PROCEDURES AVANT EMBARQUEMENT
- DIFFICULTES RENCONTREES
- DEPLOIEMENT SUR KRIBI
- CONCLUSION

## INTRODUCTION

A la faveur de la relecture du contrat liant la SGS à l'Etat du Cameroun, des nouveaux textes ont été signés; notamment l'Instruction Ministérielle N°000627/MINFI/CAB du 30 Novembre 2016 fixant les modalités d'exécution du Programme Sectoriel du Suivi des Exportations (PSSE).

Le PSSE vise l'accélération des opérations d'exportations des bois en grumes (44.03) et des bois sciés (44.07), une meilleure sécurisation des recettes de l'Etat et un meilleur suivi de l'application des mesures prises en conformité avec la loi forestière

## PROCEDURES AVANT EMBARQUEMENT

- ✓ De l'enregistrement:

les exportations de bois en grumes et bois sciés sont soumises à la formalité d'enregistrement dès confirmation par l'Acheteur étranger au moins cinq jours ouvrés avant la date de la déclaration en douane et de la levée de la DE (Déclaration d'Exportation)

- ✓ De l'acquittement de la taxe d'inspection et de contrôle

Le montant de la taxe est équivalent à 0.95% de la valeur FOB reprise sur la facture proforma sans minimum de perception sur la base d'un chèque certifié à l'ordre de **BICEC/MINEFI/P.S.S.E CPTÉ N° 34591365001 26**

- ✓ De l'ouverture de la DE

L'Importateur ou son Représentant initie sur la plate forme e-Guce sa demande de DE

### **OBTENTION DE LA DE (procédure dématérialisée)**

L'exportateur ou son Représentant remplit les formulaires suivants sur la plate forme e-Guce

- la demande d'exportation de grumes
- la demande d'Inspection de Grumes

Joint

- la Facture (proforma) présentant la valeur FOB
- la copie couleur du bulletin de spécification des bois à l'exportation (Délégation provinciale ou départementale des forêts et de la faune) et une photocopie du même document.
- la Spécification informatisée du bulletin des eaux et forêts

### **INSPECTION PHYSIQUE DES BOIS EN GRUMES ET BOIS DEBITES:**

- ✓ L'inspection physique porte sur la détermination de l'essence et le cubage des bois en grumes et bois ou sciés
- ✓ L'exportateur est tenu de faciliter la vérification physique de la cargaison en vue de son évaluation et de la détermination du classement tarifaire
- ✓ L'Exportateur doit donner à la SGS un délai d'au moins trois jours ouvrés avant la date de vérification sollicitée

### **OBTENTION DU BORDEREAU DE TAXATION** (procédure en cours de dématérialisation)

Les BDT sont émis sur la base des inspections physiques réalisées dans les différents parcs conventionnels et privés

- Il présente le résultat de l'inspection quantitative et qualitative des grumes.
- La valeur reprise sur le BDT est conforme à la valeur mercuriale ou de référence fixée par l'Etat par essence et par m<sup>3</sup>.

Suite à l'émission du BDT sur papier sécurité, la SGS dépose l'original auprès de la banque indiquée en charge du paiement des taxes à l'exportation



## DIFFICULTES RENCONTREES

- ✓ La difficulté majeure reste l'application de l'instruction Ministérielle citée ci-dessus sur les exportations des bois débités. Partant de 17 Opérateurs ayant obtenu des DE couvrant des bois débités en Janvier 2017 conformément à l'instruction ministérielle, notre fichier présente à ce jour un seul opérateur depuis le mois de Juin 2017.
- ✓ Le niveau d'avancement de la dématérialisation de l'étape de paiement de la taxe d'inspection et de contrôle (ce point étant en attente de l'extension de paiement à toutes les banques afin d'éviter le long délai de traitement connu à l'Import pour la même étape)
- ✓ Le bulletin de spécification des grumes devrait être adapté à la procédure de dématérialisation car nous faisons face à un problème de lisibilité des informations.

## DEPLOIEMENT A KRIBI

- ✓ Effectivité de la réalisation des inspections physiques dans les parcs situés à Kribi: La SGS a déjà procédé à des inspections sur les parcs de Kribi pour des embarquements à partir du port de Mboro, et nous confirmons notre disponibilité à le faire en cas de besoin jusqu'à l'installation permanente des personnels dès le 01 juin 2018.
- ✓ Aménagement en cours du bureau SGS de Mboro

## CONCLUSION

Nous remercions le PAK pour cette initiative laquelle permet aux acteurs de pouvoir échanger sur les forces et les faiblesses de la filière bois en vue d'améliorer la fluidité attendue dans les procédures.

Au niveau de la SGS, nous avons intégré la nouvelle application LEGAL TRACE; laquelle permet aujourd'hui aux Inspecteurs de procéder à des inspections physiques avec des tablettes et de pouvoir obtenir un rapport définitif dès la fin de l'inspection car les informations sont traitées en temps réel.

Cette application offre également des accès aux Opérateurs et Administrations pour le suivi des traitements et l'authenticité des documents émis par la SGS.

Nous annonçons la tenue d'un séminaire-atelier sur ce nouvel outil au cours du mois de Juin 2018 à Douala.

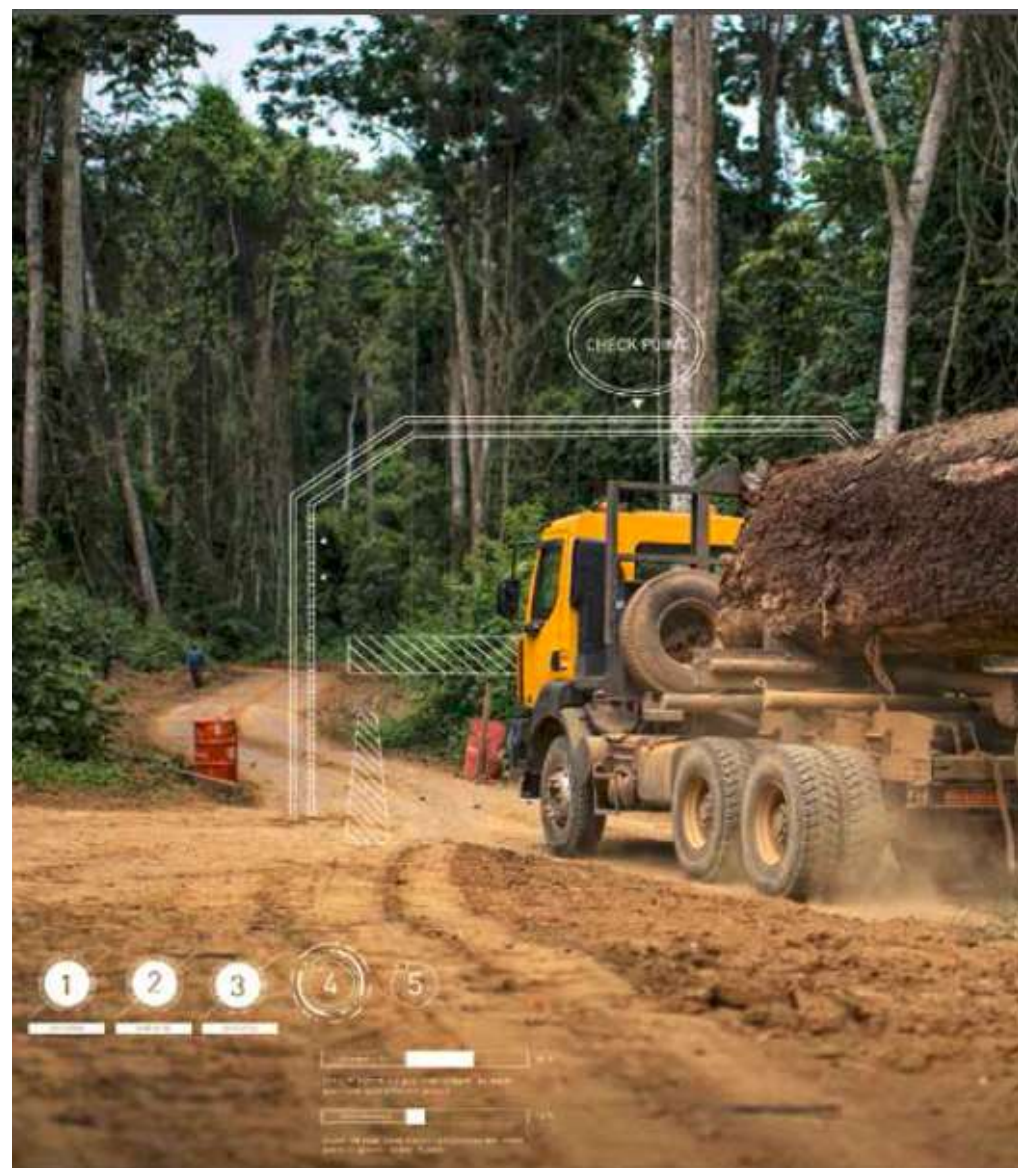

# MERCI DE VOTRE ATTENTION

CONTACT : MR OUMAR ABAKAR/ FORESTRY MANAGER

MAIL : [OUMAR.ABAKAR@SGS.COM](mailto:OUMAR.ABAKAR@SGS.COM)

WHEN YOU NEED TO BE SURE

